

WPEŁNYŁO  
Gminy w Stromcu

2012-04-30 \*

## OŚWIADCZENIE MAJĄTKOWE

POSŁ. FIZYCZNIKÓW.....  
Wójta, zastępcy wójta, sekretarza gminy, skarbnika gminy, kierownika jednostki organizacyjnej gminy, osoby zarządzającej i członka organu zarządzającego gminną osobą prawną oraz osoby wydającej decyzje administracyjne w imieniu wójta <sup>[1]</sup>

.....  
Iniaobuegi, ..... 28. 04. 2012. ....  
(miejscowość) (dnia)

### UWAGA:

1. Osoba składająca oświadczenie obowiązana jest do zgodnego z prawdą, starannego i zupełnego wypełnienia każdej z rubryk.
2. Jeżeli poszczególne rubryki nie znajdują w konkretnym przypadku zastosowania, należy wpisać „nie dotyczy”.
3. Osoba składająca oświadczenie obowiązana jest określić przynależność poszczególnych składników majątkowych, dochodów i zobowiązań do majątku odrębnego i majątku objętego małżeńską wspólnością majątkową.
4. Oświadczenie majątkowe dotyczy majątku w kraju i za granicą.
5. Oświadczenie majątkowe obejmuje również wierzytelności pieniężne.
6. W części A oświadczenia zawarte są informacje jawne, w części B zaś informacje niejawne dotyczące adresu zamieszkania składającego oświadczenie oraz miejsca położenia nieruchomości.

### CZEŚĆ A

Ja, niżej podpisany(a) Grzegorz Kowalek z domu Kubiński  
urodzony Publiscie, zmiana. Kowalek w Bobolicach  
Bobolich, Kolonie 21, 26-804 Stowiszce -  
dyrektor n.kolj  
(miejsce zatrudnienia, stanowisko lub funkcja)

po zapoznaniu się z przepisami ustawy z dnia 21 sierpnia 1997 r. o ograniczeniu prowadzenia działalności gospodarczej przez osoby pełniące funkcje publiczne (Dz. U. Nr 106, poz. 679, z 1998 r. Nr 113, poz. 715 i Nr 162, poz. 1126, z 1999 r. Nr 49, poz. 483, z 2000 r. Nr 26, poz. 306 oraz z 2002 r. Nr 113, poz. 984 i Nr 214, poz. 1806) oraz ustawy z dnia 8 marca 1990 r. o samorządzie gminnym (Dz. U. z 2001 r. Nr 142, poz. 1591 oraz z 2002 r. Nr 23, poz. 220, Nr 62, poz. 558, Nr 113, poz. 984, Nr 153, poz. 1271 i Nr 214, poz. 1806), zgodnie z art. 24h tej ustawy oświadczam, że posiadam wchodzące w skład małżeńskiej wspólności majątkowej lub stanowiące mój majątek odrębny:

### I. Zasoby pieniężne:

- środki pieniężne zgromadzone w walucie polskiej: 20 000,00 zł  
współwłasność z żoną
- środki pieniężne zgromadzone w walucie obcej: —

.....  
- papiery wartościowe: .....  
.....  
.....  
.....  
..... na kwotę: .....

**II.**

1. Dom o powierzchni: ..... m2, o wartości: ..... tytuł prawny: .....
2. Mieszkanie o powierzchni: .. 60 ..... m2, o wartości: 73 791,00 zł. tytuł prawny: współwłasność
3. Gospodarstwo rolne: rodzaj gospodarstwa: ..... powierzchnia: .....  
o wartości: ..... rodzaj zabudowy: .....  
tytuł prawny: .....
- Z tego tytułu osiągnąłem(ęłam) w roku ubiegłym przychód i dochód w wysokości: .....
4. Inne nieruchomości: powierzchnia: nadleśniczo woł nieruchomości - 60 m<sup>2</sup>  
o wartości: około 130 000 zł  
tytuł prawny: współwłasność z mężem

**III.**

Posiadam udziały w spółkach handlowych - należy podać liczbę i emitenta udziałów: .....  
.....  
.....  
.....  
udziały te stanowią pakiet większy niż 10% udziałów w spółce: .....  
.....  
Z tego tytułu osiągnąłem(ęłam) w roku ubiegłym dochód w wysokości: .....

**IV.**

Posiadam akcje w spółkach handlowych - należy podać liczbę i emitenta akcji: .....  
.....  
.....  
.....  
akcje te stanowią pakiet większy niż 10% akcji w spółce: .....  
.....  
Z tego tytułu osiągnąłem(ęłam) w roku ubiegłym dochód w wysokości: .....

**V.**

Nabyłem(am) (nabył mój małżonek, z wyłączeniem mienia przynależnego do jego majątku odrębnego) od Skarbu Państwa, innej państwowej osoby prawnej, jednostek samorządu terytorialnego, ich związków lub od komunalnej osoby prawnej następujące mienie, które podlegało zbyciu w drodze przetargu - należy podać opis mienia i datę nabycia, od kogo: .....

.....  
.....  
.....  
.....  
.....

**VI.**

1. Prowadzę działalność gospodarczą<sup>[2]</sup> (należy podać formę prawną i przedmiot działalności): .....

- osobiście .....
- wspólnie z innymi osobami .....

Z tego tytułu osiągnąłem(ęłam) w roku ubiegłym przychód i dochód w wysokości: .....

2. Zarządzam działalnością gospodarczą lub jestem przedstawicielem, pełnomocnikiem takiej działalności (należy podać formę prawną i przedmiot działalności):

- osobiście .....
- wspólnie z innymi osobami .....

Z tego tytułu osiągnąłem(ęłam) w roku ubiegłym dochód w wysokości: .....

**VII.**

1. W spółkach handlowych (nazwa, siedziba spółki): .....

- jestem członkiem zarządu (od kiedy): .....
- jestem członkiem rady nadzorczej (od kiedy): .....
- jestem członkiem komisji rewizyjnej (od kiedy) .....

Z tego tytułu osiągnąłem(ęłam) w roku ubiegłym dochód w wysokości: .....

2. W spółdzielniach: .....

- jestem członkiem zarządu (od kiedy): .....
- jestem członkiem rady nadzorczej<sup>[3]</sup> (od kiedy): .....
- jestem członkiem komisji rewizyjnej (od kiedy): .....

Z tego tytułu osiągnąłem(ęłam) w roku ubiegłym dochód w wysokości: .....

3. W fundacjach prowadzących działalność gospodarczą: .....

- jestem członkiem zarządu (od kiedy): \_\_\_\_\_
- jestem członkiem rady nadzorczej (od kiedy): \_\_\_\_\_
- jestem członkiem komisji rewizyjnej (od kiedy): \_\_\_\_\_

Z tego tytułu osiągnąłem(ęłam) w roku ubiegłym dochód w wysokości: \_\_\_\_\_

**VIII.** Inne dochody osiągnane z tytułu zatrudnienia lub innej działalności zarobkowej lub zajęć, z podaniem kwot uzyskiwanych z każdego tytułu: *79.030,03 zł z tytułu zarobków -*  
*umie. w Publicznej Szkole Państwowej w Bobiku*  
*6896,00 zł z tytułu umów o dzieło*

**IX.** Składniki mienia ruchomego o wartości powyżej 10 000 złotych (w przypadku pojazdów mechanicznych należy podać markę, model i rok produkcji): \_\_\_\_\_

**X.** Zobowiązania pieniężne o wartości powyżej 10 000 złotych, w tym zaciągnięte kredyty i pożyczki oraz warunki, na jakich zostały udzielone (wobec kogo, w związku z jakim zdarzeniem, w jakiej wysokości): \_\_\_\_\_

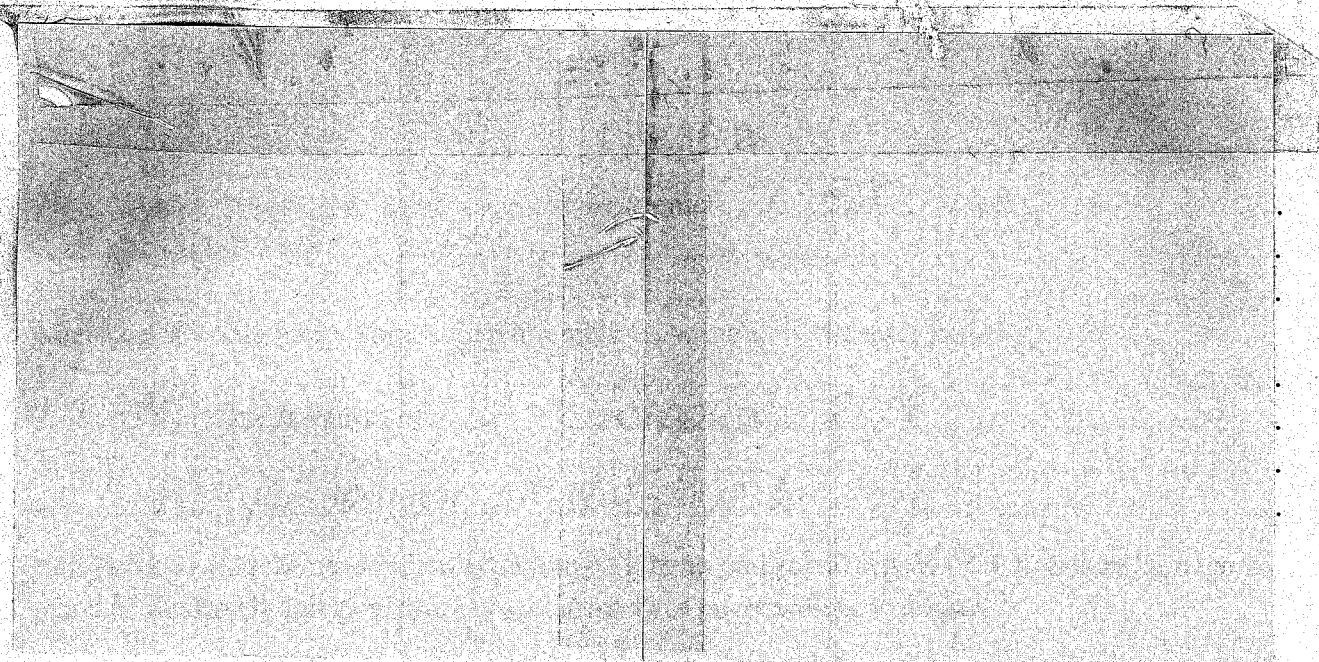

*Miastobuzi, 28.04.2012.*  
(miejsowość, data)

.....*Jeste Komor*.....  
(podpis)

- [1] Niewłaściwe skreślić.
- [2] Nie dotyczy działalności wytwórczej w rolnictwie w zakresie produkcji roślinnej i zwierzęcej, w formie i zakresie gospodarstwa rodzinnego.
- [3] Nie dotyczy rad nadzorczych spółdzielni mieszkaniowych.